

ROMANIA  
CONSILIUL LOCAL AL MUNICIPIULUI CALAFAT  
JUDETUL DOLJ

HOTARARE  
pentru reglementarea unor aspecte privind functionalitatea unor spatii

Consiliul Local al municipiului Calafat, intrunit in sedinta extraordinara la data de 09.03.2021;  
Analizand Proiectul de hotarare pentru reglementarea unor aspecte privind functionalitatea unor spatii, referatul intocmit de primarul municipiului Calafat inregistrat sub nr.2085/03.03.2021, insotit de raportul core spunzator inregistrat la nr.2086/03.03.2021, din initiativa primarului municipiului Calafat.

Avand in vedere:

-avizele comisiilor de specialitate;  
-prevederile art.129, alin.(2), lit. ac, alin.(6), lit. a), alin.(7), lit. b) si d) din O.U.G.nr.57/2019, privind Codul administrativ; ale Ordinului Ministrului Muncii si Justitiei Sociale nr. 28/2019, privind aprobarea standardelor minime de calitate pentru acreditarea serviciilor sociale destinate prevenirii si combaterii violentei domestice;

In temeiul art.139,alin.(1), art.196, alin.(1), lit.a) din O.U.G.nr.57/2019, privind Codul administrativ

HOTARASTE:

Art.1.-Se aproba schimbarea destinatiei spatiului existent la etaj in cadrul Casei de Cultura a municipiului Calafat, din spatiu destinat desafurarii de activitati cultural-artistice in spatiu destinat functionarii Bibliotecii municipale „George St. Marincu”. Spatiul a carui destinatie se modifica corespunzator prezentului articol se compune, conform anexei nr. 1 din : camera identificata cu nr. 18-Sala „Marin Sorescu”, camera identificata cu nr. 19- birou, camera identificata cu nr. 20-grup sanitar, balcon identificat cu nr. 22.

Anexa nr. 1 face parte integranta din hotarare.

Art.2.(1).-Se aproba schimbarea destinatiei spatiului existent in cadrul imobilului situat in municipiul Calafat, str. Gheorghe Doja, nr. 3 A, judetul Dolj, parter si etaj, din spatiu destinat Bibliotecii municipale „George St. Marincu”, in spatiu destinat furnizarii de servicii sociale destinate prevenirii si combaterii violentei domestice. Spatiul a carui destinatie se modifica corespunzator prezentului articol cuprinde parterul, conform anexei nr. 2, compus din: camera identificata cu nr. 4, hol identificat cu nr. 5, camera identificata cu nr. 6, camera identificata cu nr. 7, baie identificata cu nr. 9 si etajul, conform anexei nr. 3, compus din: camera identificata cu nr. 6, hol identificat cu nr. 7, hol identificat cu nr. 8, camera identificata cu nr. 9, camera identificata cu nr.10, hol identificat cu nr.11, si baie identificata cu nr.12.

(2.-Se aproba desfasurarea de activitati tip intruniri cultural-artistice in spatiul existent in cadrul imobilului situat in municipiul Calafat, str. Gheorghe Doja, nr. 3 A, judetul Dolj, compus din camera identificata cu nr.1 si camera identificata cu nr.3, asa cum sunt mentionate in anexa nr. 3 la prezenta hotarare.

Anexa nr. 2 si anexa nr. 3 fac parte integranta din hotarare.

Art.3.-Primarul municipiului Calafat si Casa de Cultura a municipiului Calafat vor aduce la indeplinire prevederile acestei hotarari.

Art.4.-Aceasta hotarare se comunica catre Casa de Cultura a municipiului Calafat, Primarul municipiului Calafat si Institutia Prefectului judetului Dolj.

Presedinte de sedinta,  
Petre Petrica



Nr. 20  
din 09.03.2021



Vizat pentru legalitate,  
Secretar general, Mladin Florin



Anexa la H.C.L. nr. 20/09.03.2021  
 RELEVANȚĂ - CASĂ DE CULTURĂ - ETAJ  
 (continuare 3/11) SCALA 1:100

|                               |           |  |         |
|-------------------------------|-----------|--|---------|
| Nr. cadastral al terenului    | Suprafata | Adresa imobilului                                  |         |
|                               |           | Mun. Calafat, Strada A. I. Cuza, Nr. 34, Jud. Dolj |         |
| Cartea funciara colectiva nr. |           | UAT  | Calafat |
| Cod unitate individuala (U)   |           | CF individuala                                     |         |

ANEXA Nr. 1



| RECAPITULATIE         |                    |                  |
|-----------------------|--------------------|------------------|
| Nr. incapere          | Denumire incapere  | Supr. utila (mp) |
| 1                     | BIROU              | 34.80            |
| 2                     | BIROU              | 40.45            |
| 3                     | GRUP SANITAR       | 4.66             |
| 4                     | MAGAZIE            | 0.93             |
| 5                     | SPALATOR           | 2.91             |
| 6                     | WC                 | 2.46             |
| 7                     | WC                 | 1.34             |
| 8                     | WC                 | 1.30             |
| 9                     | PISOAR             | 3.49             |
| 10                    | HOL                | 53.37            |
| 11                    | BIROU              | 47.86            |
| 12                    | BIROU              | 22.47            |
| 13                    | CAMERA PROIECTIE   | 16.90            |
| 14                    | WC                 | 3.01             |
| 15                    | SPALATOR           | 7.08             |
| 16                    | WC                 | 3.40             |
| 17                    | WC                 | 1.66             |
| 18                    | SALA MARIN SORESCU | 97.60            |
| 19                    | BIROU              | 38.13            |
| 20                    | GRUP SANITAR       | 7.69             |
| 21                    | CASA SCARI         | 13.81            |
| 22                    | BALCON             | 53.90            |
| 23                    | BALCON             | 47.06            |
| Total suprafata utila |                    | 506.28           |
| Total totala          |                    | 506.28           |

SC TOPOSURVEY SRL  
 Ing. Gresita Irinel

|             |      |
|-------------|------|
| Receptionat | Data |
|             |      |

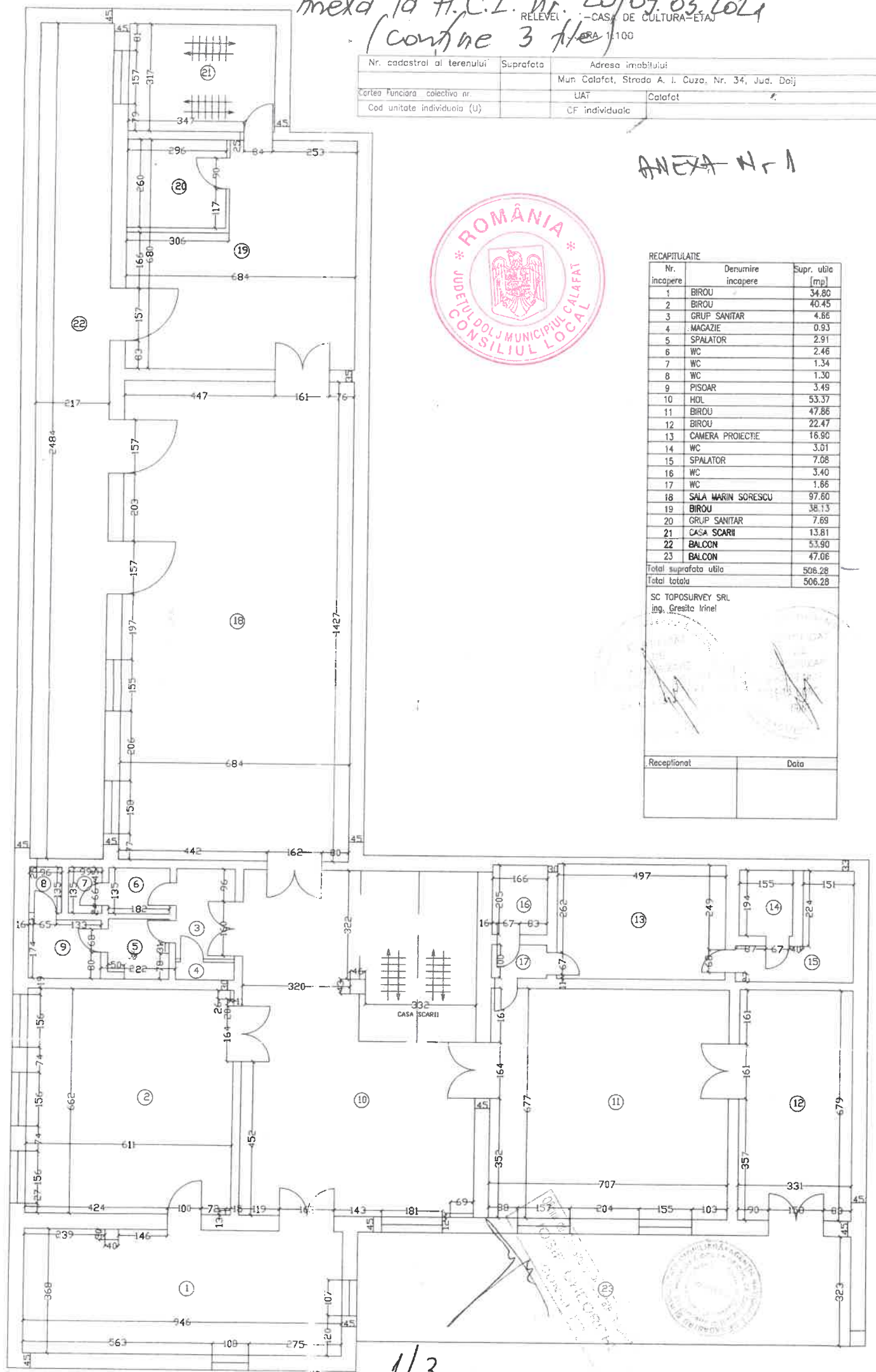

# RELEVU BIBLIOTECA SCARA 1:100

|                              |            |  |                                  |
|------------------------------|------------|--|----------------------------------|
| Nr. cadastral al terenului   | Suprafata  | Adresa imobilului  |                                  |
|                              | C1 = 235mp | Municipiul Calafat str. Gheorghe Doja nr. 3A, judetul Dolj |                                  |
| Cartea funciara colectiva nr |            | UAT  | Municipiul Calafat, judetul Dolj |
| Cod unitate individuala      |            | CF individuala   |                                  |



ANEXA Nr. 2

## C1 PARTER

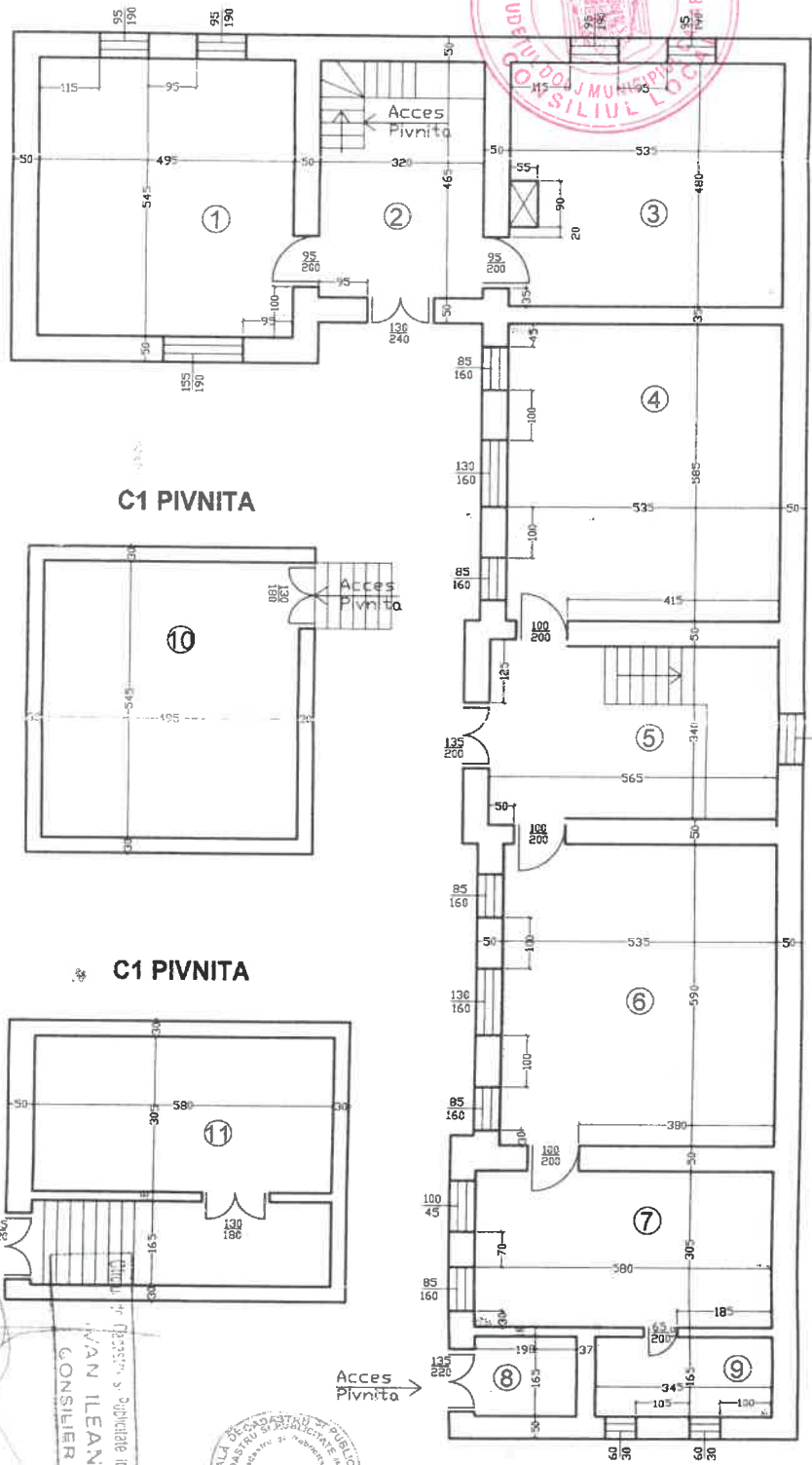

| C1 PARTER                           |                   |                      |
|-------------------------------------|-------------------|----------------------|
| Suprafata construita la sol = 235mp |                   |                      |
| Suprafata desfasurata = 470mp       |                   |                      |
| Nr. inc                             | Denumire incapere | Suprafata utila (mp) |
| 1                                   | Camera            | 27,00                |
| 2                                   | Hol               | 14,90                |
| 3                                   | Camera            | 25,20                |
| 4                                   | Camera            | 31,30                |
| 5                                   | Hol               | 19,20                |
| 6                                   | Camera            | 31,60                |
| 7                                   | Camera            | 17,70                |
| 8                                   | Acces pivnita     | 3,30                 |
| 9                                   | Baie              | 5,70                 |
| Suprafata utila                     |                   | 175,900              |
| 10                                  | Pivnita           | 27,00                |
| 11                                  | Pivnita           | 17,70                |
|                                     |                   | 220.600              |
| Executant:<br>Ciobanu Octavian      |                   | Data:<br>13.10.2015  |
| (semnatura, stampila)               |                   |                      |
| Receptionat,                        |                   |                      |
| (semnatura, parafa)                 |                   |                      |



VAN ILEANA  
 CONSILIER  
 (loc. funciara si autorizare imobilizat Dolj)

# RELEVU BIBLIOTECA SCARA 1:100

|                               |                          |  |                                  |
|-------------------------------|--------------------------|--|----------------------------------|
| Nr. cadastral al terenului    | Suprafata                | Adresa imobilului  |                                  |
|                               | C1 = 235mp<br>C2 = 127mp | Municipiul Calafat str. Gheorghe Doja nr. 3A, judetul Dolj |                                  |
| Cartea funciara colectiva nr. |                          | UAT  | Municipiul Calafat, judetul Dolj |
| Cod unitate individuala       |                          | CF individuala   |                                  |

ANEXA Nr 3



**C2 ANEXA**

**C1 ETAJ**

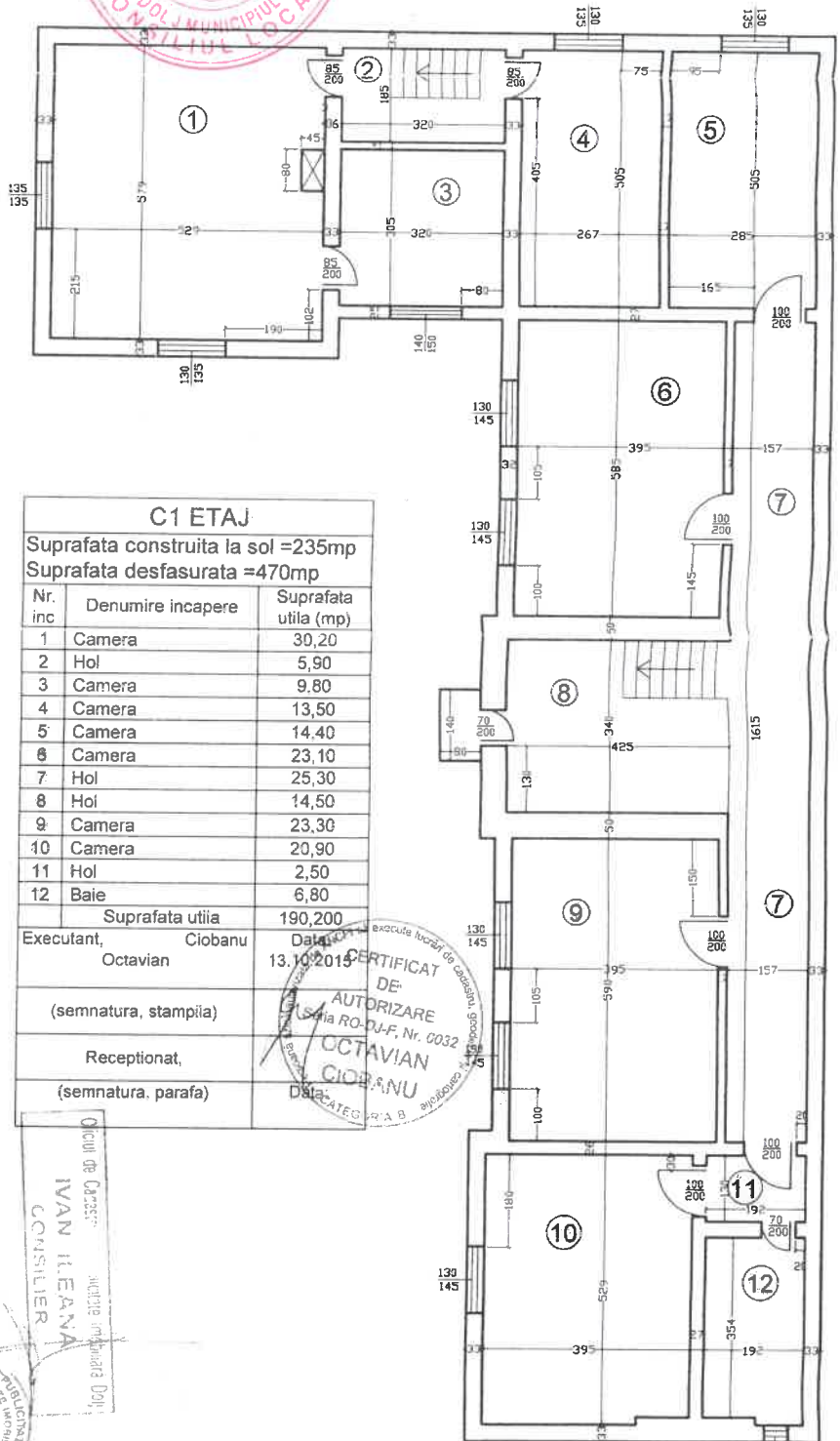
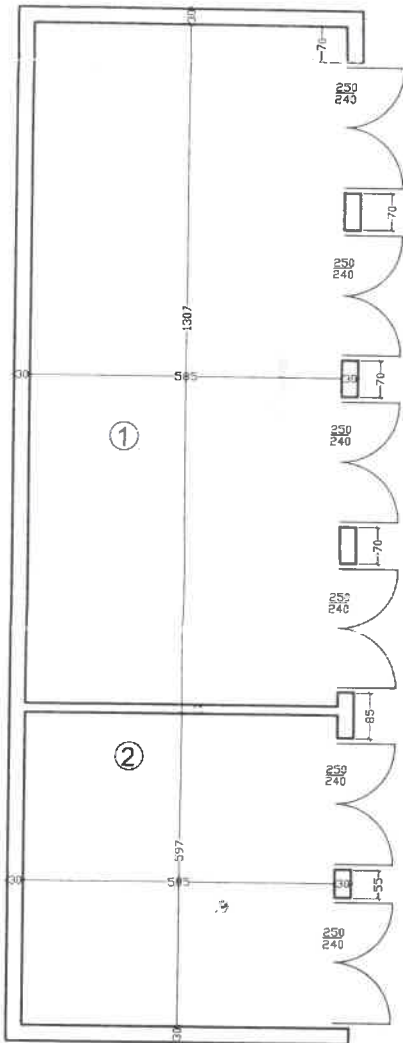

| C1 ETAJ                             |                   |                      |
|-------------------------------------|-------------------|----------------------|
| Suprafata construita la sol = 235mp |                   |                      |
| Suprafata desfasurata = 470mp       |                   |                      |
| Nr. inc                             | Denumire incapere | Suprafata utila (mp) |
| 1                                   | Camera            | 30,20                |
| 2                                   | Hol               | 5,90                 |
| 3                                   | Camera            | 9,80                 |
| 4                                   | Camera            | 13,50                |
| 5                                   | Camera            | 14,40                |
| 6                                   | Camera            | 23,10                |
| 7                                   | Hol               | 25,30                |
| 8                                   | Hol               | 14,50                |
| 9                                   | Camera            | 23,30                |
| 10                                  | Camera            | 20,90                |
| 11                                  | Hol               | 2,50                 |
| 12                                  | Baie              | 6,80                 |
| Suprafata utila                     |                   | 190,200              |
| Executant, Ciobanu Octavian         |                   |                      |
| Data 13.10.2015                     |                   |                      |
| (semnatura, stampila)               |                   |                      |
| Receptionat,                        |                   |                      |
| (semnatura, parafa)                 |                   |                      |



| C2 ANEXA                            |                   |                      |
|-------------------------------------|-------------------|----------------------|
| Suprafata construita la sol = 127mp |                   |                      |
| Nr. inc                             | Denumire incapere | Suprafata utila (mp) |
| 1                                   | Garaj             | 76,50                |
| 2                                   | Garaj             | 35,00                |
| Suprafata utila                     |                   | 111,500              |

Ocul de Dascalu  
**IVAN ILEANA**  
 CONSILIER



27